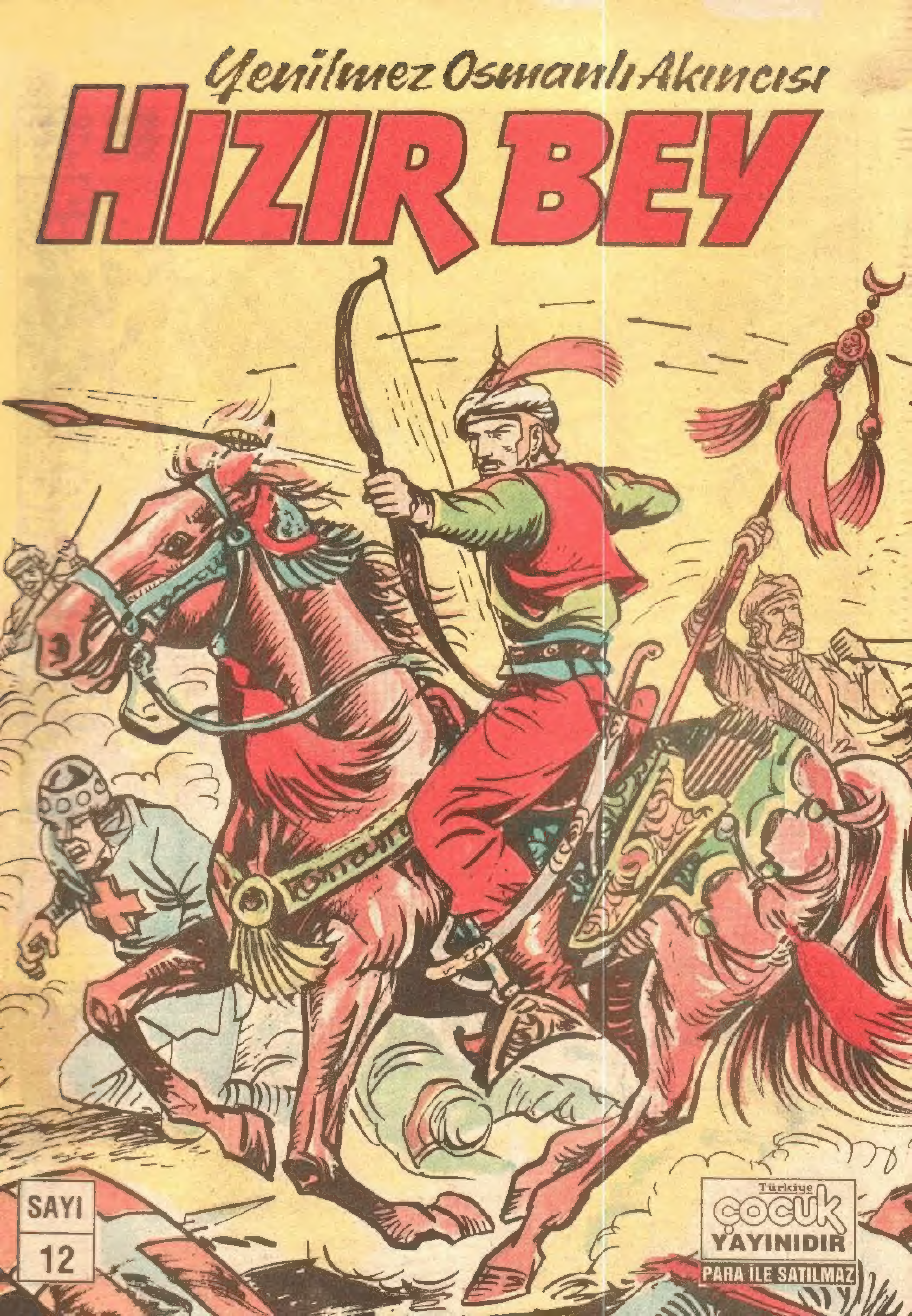
Yenilmez Osmanlı Akıncısı
HIZIR BEY
SAYI
12
Türkiye çocuk
YAYINIDIR
PARA İLE SATILMAZ

GALİBA BİRAZDAN DEREDEN
ÇIKMAK ZORUNDA KALACAĞIZ..
ÇÜNKÜ AKINTI HIZLANDI
SU DA DERİNLEŞECEĞE
BENZİYOR..ONUN
İÇİN...
..DEREDEN ÇIK-
MADAN ŞANSIMI
DENEMELİYİM!
NE OLURSA
OLSUN!
HIZIR BEY BÜTÜN KUVVETİNİ TOPLAYA-
RAK KOLLARI ARASINDAKİ DALA YÜK-
LENİYOR VE...
ÇAAT!
HEEY ESİR
KAÇIYOR!
YA ŞİMDİ
YA HİÇ!
KOLLARINI TUTAN DALI KIRAN
HIZIR BEY BOYNUNDAKİ İLMİĞİ
HIZLA ÇIKARARAK SIĞ SUYA
DALIYOR...

NEMÇELİ KÂFİRLER HEMEN SUYUN İÇİNDE KAYBOLAN HIZIR BEY'İN PEŞİNDEN MIZRAKLARINI SAVURUYORLAR...
BİZİ ALDATTI! VURUN ONU!
OSMANLIYA ÖLÜM!
MIZRAKLAR DÖRT BİR YANINDAN GEÇERKEN ELLERİ BAĞLI HIZIR BEY AYAKLARININ YARDIMIYLA SIĞ SUDA MESAFE ALMAYA ÇALIŞIYOR..
NEFESİNİN YETTİĞİ KADAR SU ALTINDAN GİTTİKTEN SONRA..
..SONUNDA SU YÜZÜNE ÇIKMAK ZORUNDA KALIYOR..
OH HAVA!
İŞTE ORADA! ÇABUK YAKALAYIN..ÖLÜ VEYA DİRİ FARKETMEZ ARTIK!

KENDİNİ YARALI DOĞAN ADLI BİR HABERCİ GİBİ TANITIP AKINCILARIMIZI PUSUYA DÜŞÜREN AVUSTURYALI BİNBAŞI KARAFFA PİSTOVUNU ÇEKİP HIZIR BEY'E ATEŞ EDER. FAKAT KURŞUN KISA DÜŞER..
PAAAT!
ATEŞLİ SİLAH HA!
HIZIR BEY TEK ÇAREYİ HEMEN TEKRAR SUYA DALMAKTA BULUYOR..
BİNBAŞI KARAFFA İSE HEMEN ADAMLARINI ÜÇE BÖLÜYOR VE...
BİR GURUP SU KIYIYA, DİĞERİ KARŞI KIYIYA ÇIKSIN! BİZ DERE-BOYUNCA İLERLE-YECEĞİZ!
MERAK ETMEYİN.. ELİMİZDEN KUR-TULAMAZ!
HIZIR BEY AVUSTURYALILARIN ELİNDEN KURTULABİLECEK MİYDİ? KAPOSVAR'DAN YOLA ÇIKAN YARALI DOĞAN NE OL-MUŞTU? BÜTÜN BUNLARI GELECEK HAFTAKİ: YARALI DOĞAN ADLI BÖLÜMDE OKUYACAKSINIZ!

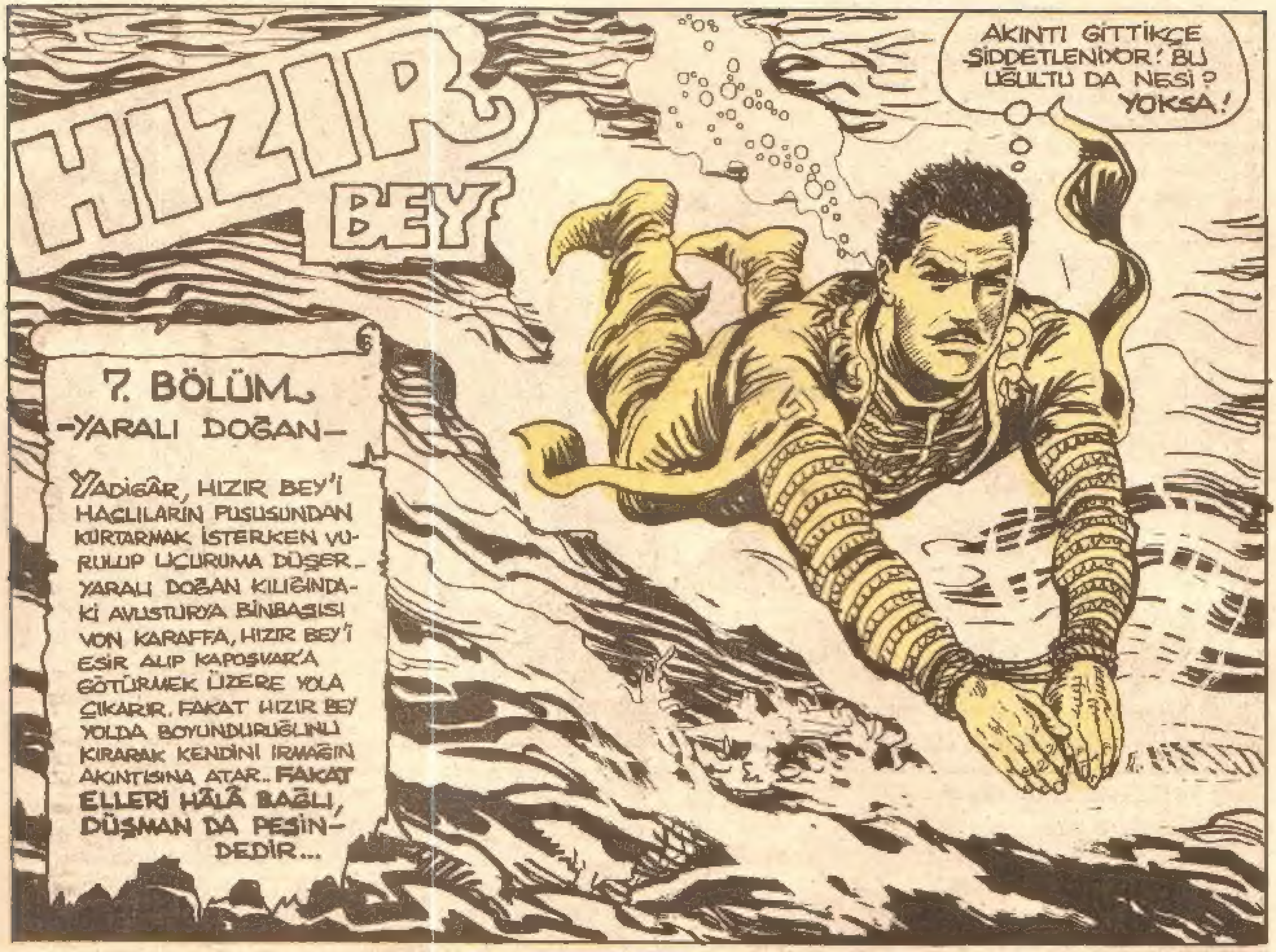
HIZIR BEY
7. BÖLÜM
-YARALI DOĞAN-
YADİGÂR, HIZIR BEY'İ HAÇLILARIN PUSUSUNDAN KURTARMAK İSTERKEN VURULUP UÇURUMA DÜŞER. YARALI DOĞAN KILIĞINDAKİ AVUSTURYA BİNBAŞISI VON KARAFFA, HIZIR BEY'İ ESİR ALIP KAPOSVAR'A GÖTÜRMEK ÜZERE YOLA ÇIKARIR. FAKAT HIZIR BEY YOLDA BOYUNDURUĞUNU KIRARAK KENDİNİ IRMAĞIN AKINTISINA ATAR.. FAKAT ELLERİ HÂLÂ BAĞLI, DÜŞMAN DA PEŞİNDEDİR...
AKINTI GİTTİKÇE ŞİDDETLENİYOR! BU UĞULTU DA NESİ? YOKSA!

İŞTE YİNE SU ÜSTÜNE ÇIKTI!
APTAL NEREYE KAÇACAK Kİ.. ÖNÜNDE BİR ŞELALE VAR!

SU ÜSTÜNE ÇIKAN HIZIR BEY, BİRDENBİRE ŞELALEYLE KARŞILAŞIYOR... FAKAT AKINTININ ŞİDDETİ YÜZÜNDEN HER İKİ KIYIYA DA ULAŞMASI MÜMKÜN DEĞİLDİR...
ŞİMDİ HAPI YUTTUM!
VE SULARIN İTİŞİYLE ŞELÂLEDEN AŞAĞI YUVARLANIYOR...
...VE HIZIR BEY DÜŞTÜĞÜ SUDAKİ KUVVETLİ ANAFORLARLA MÜCADELE ETMEYE ÇALIŞIYOR...
AKINTININ ŞİDDETİ YUKARI ÇIKMAMA MANİ OLUYOR! ŞU ELİMDEKİ BAĞLARDAN KURTULAMAZSAM İŞİM BİTİK!
KARAFFA'NIN ADAMLARI İSE ŞELÂLENİN BAŞINDA HIZIR BEY'İN YÜZE ÇIKMASINI BEKLİYOR...
...FAKAT HIZIR BEY BİR TÜRLÜ GÖRÜNMÜYOR...
YUKARI HÂLÂ ÇIKMADI! YOKSA BOĞULDU MU?
SU ALTINDA BU KADAR KALMASI İMKANSIZ!

ALLAHIM SEN YARDIM ET!
BU SIRADA HIZIR BEY AŞAĞIDA SUYUN ALTINDA ELLERİNDEKİ İPLERİ KOPARABİLMEK İÇİN ZORLU BİR SAVAŞ VERMEKTEDİR.. FAKAT NEFESİ DE TÜKENMEK ÜZEREDİR...
BÜTÜN KUVVETİYLE İPLERİ KAYAYA BİR DAHA HIZLA SÜRTÜYOR VE..
ŞÜKÜR.. SONUNDA KOPTU!
HAVASIZLIKTAN KULAKLARI UĞULDUYOR VE BAŞI DÖNÜYOR VE HIZIR BEY CİĞERLERİNDEKİ SON HAVAYI DA VEREREK SU YÜZÜNE DOĞRU SON GAYRETİYLE KULAÇ ATIYOR.

VE TAM NEMCELİ-
LERİN ÖNÜNDE
YÜZE ÇIKIYOR!
İŞTE ÇIKTI!
BOŞUNA ÇIKTI! ÇÜNKÜ ŞİMDİ GEBERE-CEK!
OHH HAVA!

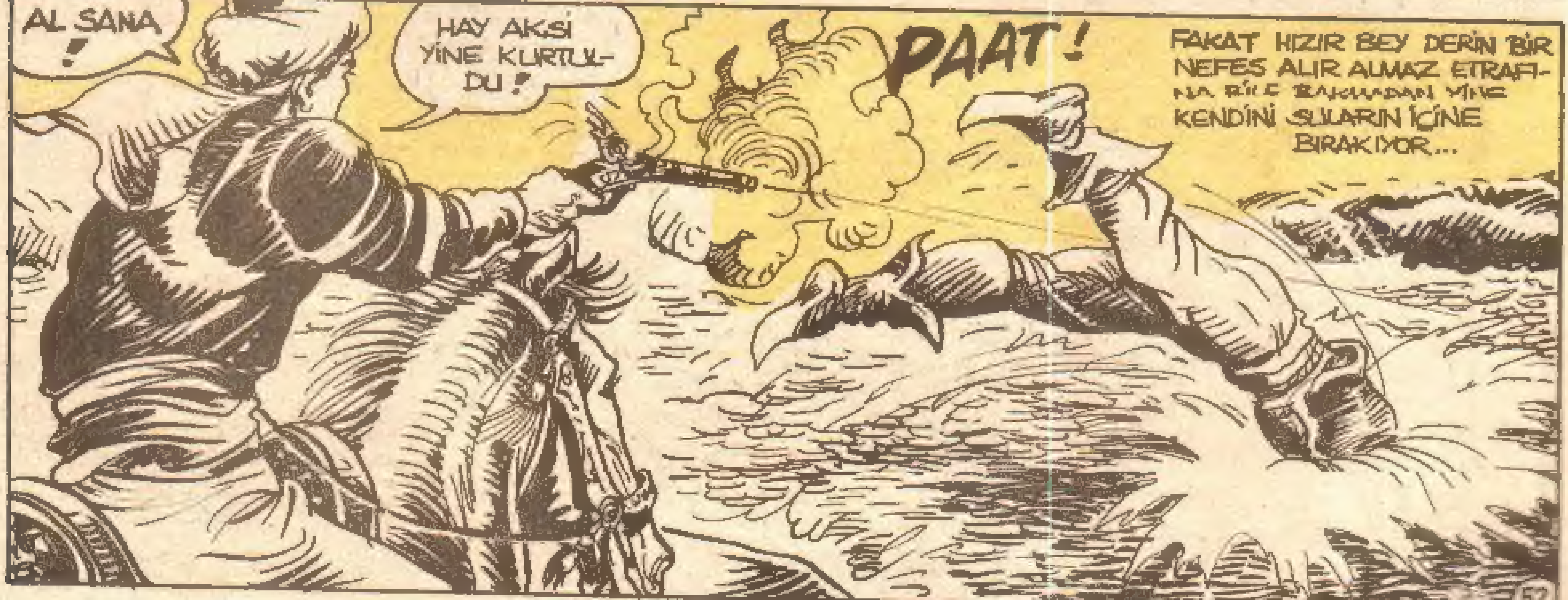
AL SANA!
HAY AKSİ YİNE KURTUL-DU!
PAAT!
FAKAT HIZIR BEY DERİN BİR NEFES ALIR ALMAZ ETRAFI-NA BİLE BAKMADAN YİNE KENDİNİ SULARIN İÇİNE BIRAKIYOR...

NEMÇELİLER HEMEN VAZİYET ALIP YİNE HIZIR BEY'İN SU ÜSTÜNE ÇIKMASINI BEKLİYORLAR.. VEE...
İŞTE YİNE ÇIKTI! BU SEFER BİTİRİN BU İŞİ!
MIZRAĞIMDAN KURTULAMAYACAK!

GEBER HIZIR BEY!
NEMÇELİ ASKER MIZRAĞINI HIRSLA HIZIR BEY'E BATIRIYOR..

FAKAT SUDAN HIZIR BEY YERİNE MIZRAĞIN UCUNDA SALLANAN CEPKENİ ÇIKIYOR..
OH HAYIR! ELBİSESİYMİŞ! BİZİ YİNE ALDATTI!

BU SIRADA HIZIR BEY HIZLI KULAÇLARLA UZAKLAŞMAYA ÇALIŞIYOR.. FAKAT SU ALTINDAN GİTMENİN KENDİNİ OLDUKÇA YORDUĞUNU FARKETMİŞTİR...
BU BÖYLE DEVAM EDEMEZ! YUKARI ÇIKIP ŞANSIMI KARADA DENEMELİYİM!
YİNE KAÇIRDIK EFENDİM!
HEPİNİZ APTALSINIZ! NEREYE KAÇACAK Kİ? ÇABUK KIYIYA KOŞUN!
HIZIR BEY İSE DİPTEN EPEYCE GİTTİKTEN SONRA SAĞ KIYININ ÇOK YAKININDAN YÜZE ÇIKIYOR..
GELİYORLAR! KAYALAR DA ÇOK KAYGANMIŞ.. HEMEN YUKARI TIRMANMALIYIM!
İŞTE ORADA!
KOŞ ÇABUK!

KILIÇIN KANINI İÇECEK TURKO!
SUDAN ÇIKTIK ÜŞÜDÜK! BİRAZ ISINMA HAREKETİ YAPARSAK İYİ GELECEK!
HIZLA KOŞAN NEMÇELİLER HIZIR BEY AYAĞINI HENÜZ KARAYA BASTIĞI ANDA ORAYA YETİŞİYORLAR...
HEEY DUR!
ÖNCE SENDEN BAŞLAYALIM HA NE DERSİN ?!
HIZIR BEY ÜSTÜNE SALDIRAN NEMÇE GÂVURUNU BİRDEN KAPTIĞI GİBİ HAVAYA KALDIRIYOR VE ARKADAN GELEN ARKADAŞININ ÜSTÜNE SAVURUYOR...
FAKAT!..

TAM O ANDA ARKASINDA NAL SESLERİ İŞİTİYOR...
SON DUANI BİLE YAPAMADAN ÖLECEKSİN TURKO
..VE DÖNER DÖNMEZ DÜŞMAN SUVARİSİNİN MIZRAĞIYLA KARŞILAŞIYOR..
BUNU HİÇ BEKLEMİYORDUM!
FAKAT TAM O SIRADA KESKİN BİR ISLIK SESİ HAVAYI YIRTIYOR...
..VE NEMÇELİ SUVARİNİN ENSESİNDEN GİREN BİR OK BOYNUNDAN ÇIKIYOR...
HAYRET! BU KURTARICIM DA KİM ?!!
ŞAŞKIN ŞAŞKIN DURMAYI BIRAK DA ATI ALIP BURAYA TIRMAN! BEN SENİ KORURUM! ÇABUK OL!
ŞURAYA BAK BU DA KİM ?!
HIZIR BEY BAŞINI KALDIRINCA KAFASI SARILI BİR ADAM GÖRÜYOR.. TÜRKÇE KONUŞAN FAKAT ELBİSELERİ İLE SİLAHLARI BİZİMKİLERE BENZEMEYEN BU ADAM KİMDİ ACABA? HIZIR BEY'E NİÇİN YARDIM ETMİŞTİ? BUNLARI GELECEK HAFTAKİ SEKİZE KARŞI İKİ ADLI BÖLÜMDE OKUYACAKSINIZ!

HIZIR BEY
HİÇ UMMADIĞIM BİR YARDIM! BU ADAM KİM ACABA ?!!
8. BÖLÜM
-SEKİZE KARŞI İKİ-
HAÇLILAR TARAFINDAN ESİR EDİLEN HIZIR BEY YOLDA GÖTÜRÜLÜRKEN KAÇMA TEŞEBBÜSÜNDE BULUNUR. NEMÇELİLERDEN İKİSİNİ HAKLAYAN HIZIR BEY ÜÇÜNCÜ RAKİBİ TARAFINDAN ÖLDÜRÜLMEK ÜZEREYKEN HAVADA BİR OK UÇAR VE NEMÇELİYİ HAKLAR. OKU ATAN ADAM, HIZIR BEY'E BOŞ KALAN ATI ALIP YUKARI TIRMANMASINI SÖYLER. HIZIR BEY YERDEN BİR KILIÇ ALIR VE...
ÇABUK!.. DEREYİ GEÇİP İKİSİNİ DE HAKLAYIN!
DAHA KURTULMADIK! BAKSANA SELİ GEÇİYORLAR! İŞİMİZ ZOR!
SAĞOL KARINDAŞIM.. HAYATIMI KURTARDIN!

HIZIR BEY, KURTARICISININ YANINA VARINCA BIRAZ SOLUKLANIR VE SORAR..
İSMİM HIZIR BEY! SEN KİMSİN KARINDAŞIM? BU GÂVUR KIYÂFETİ İÇİNDE İŞİN NE?
MEŞHUR HIZIR BEY SENSİN DEMEK! BENİM NİÇİN BU KIYAFETTE OLDUĞUM UZUN HİKÂYE! BANA YARALI DOĞAN DERLER!
BU SIRADA NEMÇELİLER SELİ GEÇEREK BİZİMKİLERİN BULUNDUĞU KIYIYA VARMAYA ÇALIŞIYORDU...
BURADAN GELİN! ÇABUK OLUN!
NEE.. İSMİN YARALI DOĞAN MI?!
NE O? İSMİMİ BEĞENMEDİN Mİ YOKSA?
YARALI DOĞAN'IN ATTIĞI OK HAÇLILARIN EN ÖNDE GİDENİNİ DEVİRİYOR...
..VE NEMÇE GÂVURU KARAYA ÇIKAMADAN SULARIN İÇİNE GÖMÜLÜYOR...

KAPOSVAR'DAKİ ÇEMBERİ YARIP KAÇMAYI BAŞARDIM FAKAT NEMÇELİLER PEŞİME TAKILDILAR!
SONUNDA BURAYA YAKIN BİR YERDE KISTIRDILAR!
YARALI DOĞAN BİR YANDAN HİKÂYESİNİ ANLATIRKEN BİR YANDAN DA ELİ BOŞ DURMUYORDU.. ŞAŞMAZ OKU YİNE NEMÇELİLERDEN BİRİNİ DAHA BOĞAZINDAN AVLADI...
NE DİYORDUM.. TABİİ DAHA FAZLA KAÇMANIN BİR MANASI YOKTU! AT ÜSTÜNDE DÖĞÜŞMEYE KOYULDUM. ÇOK KALABALIKLARDI.. FAKAT YİNE DE BEŞ ALTISINI HAKLADIM. BU SIRADA ATIM ALDIĞI YARALARLA YERE YIKILINCA BEN DE DÜŞTÜM!

BU ARADA YARALI DOĞAN BİR OK DAHA SALLIYOR VE BİR NEMÇELİ DAHA EKSİLİYOR...
ŞAAAP!
..DAHA YERDEN KALKAMADAN BÜTÜN GÂVURLAR BAŞIMA ÜŞÜŞTÜ!
İÇLERİNDEN BİRİ TÜRKÇE 'SEN KİMSİN' DİYE SORDU. 'İSMİM YARALI DOĞAN!' DİYE CEVAP VERİNCE ELİNDEKİ TOPUZU KAFAMA İNDİRDİ. SAF ADAM..O TOPUZUN BENİ ÖLDÜRMEYE YETECEĞİNİ SANMIŞTI! BANA NİÇİN YARALI DOĞAN DİYORLAR Kİ?
VÜCUDUMDA YÜZDEN FAZLA YARAİZİ VAR. EH..ÖLDÜRMEYEN ALLAH ÖLDÜRMÜYOR!..
BENİ BUZ GİBİ SOĞUK KENDİME GETİRDİ.. HAÇLILAR BÜTÜN ELBİSELERİMİ SOYUP BENİ DONGÖMLEK BIRAKMIŞLARDI.. DUR ŞUNLARDAN BİRİNİ DAHA HAKLAYAYIM DA GERİSİNİ ANLATIRIM!
GÖRDÜĞÜM OKÇULARIN EN İYİSİSİN YARALI DOĞAN! KOSKOCA OSMANLI'DA SENİN ÇAPINDA İKİNCİ BİR OKÇU ÇIKACAĞINI HİÇ SANMIYORUM!
—DEVAMI HAFTAYA—